PROTEZIONE CIVILE
Presidenza del Consiglio dei Ministri
Dipartimento della Protezione Civile

CONFERENZA DELLE REGIONI E DELLE PROVINCE AUTONOME

Attuazione dell'articolo 11 della legge 24 giugno 2009, n. 77

CARTA DELLO SCENARIO DI RISCHIO IDROGEOLOGICO E GEOLOGICO

scala 1:10.000

Regione Lazio

Comune di Ronciglione

Tav.2

Comune	Soggetto realizzatore	Data:
Approvato con Delibera del Consiglio Comunale n. 66 del 30/11/2016	geologi associati Geologi Associati Fantucci e Stocchi Collaboratore: Dott. Geol. Emanuele Bernini	Novembre 2016 Rev. Marzo 2017

Legenda

Codice Provincia: 056

Codice Comune: 045

- Area R3 su P.A.I. Bacino del Tevere
- Edifici strategici ai fini di protezione civile
- Centro Operativo Comunale (COC)
- Edifici rilevanti ai fini di protezione civile
- Aree di accoglienza o ricovero per la popolazione (Tendopoli)
- Strutture di accoglienza
- Aree di ammassamento soccorritori
- Aree di attesa
- Aree di accoglienza bestiame
- Limite comunale
- Stazioni pluvometriche

0 500 1.000 Metri

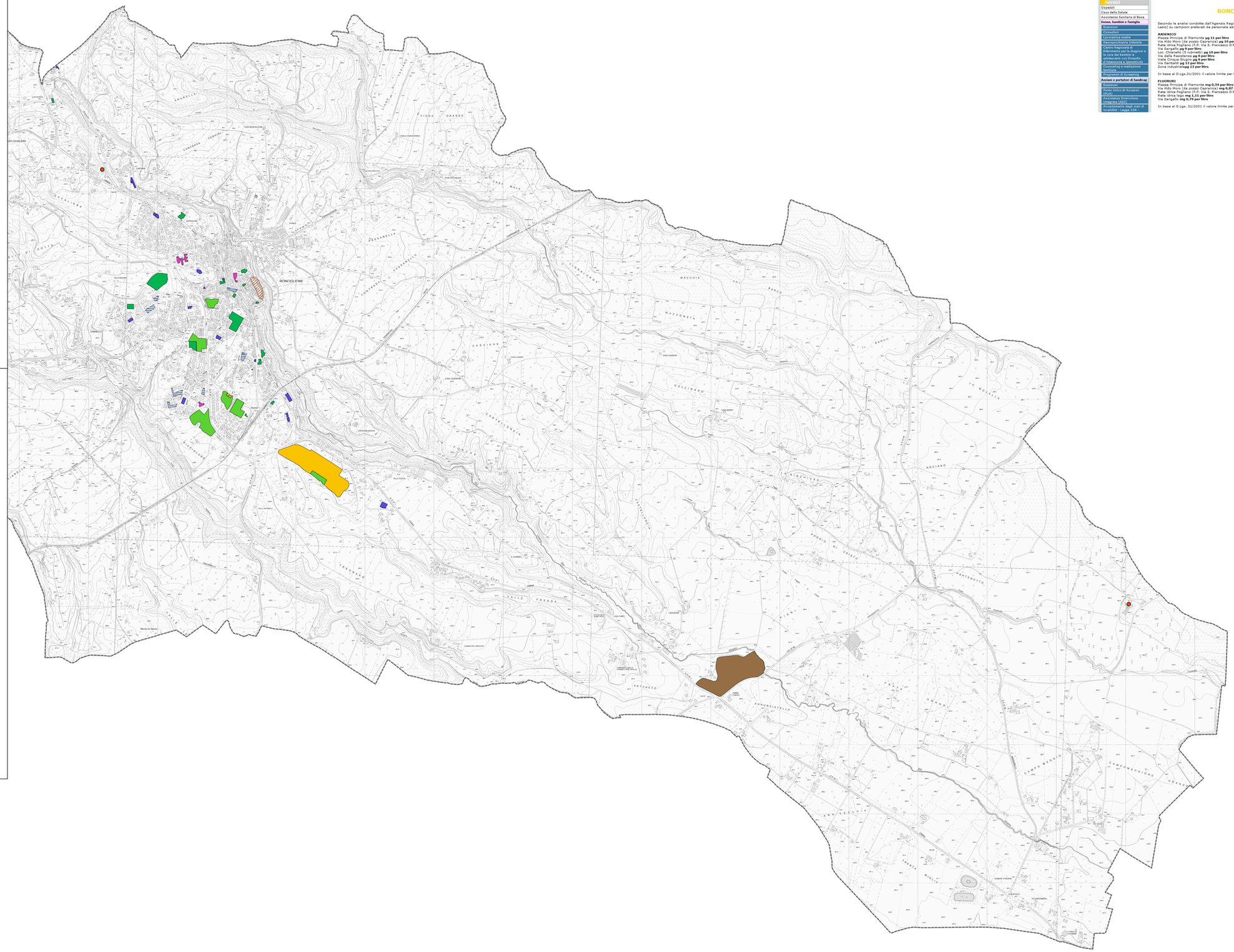

SISTEMA SANITARIO REGIONALE
ASL VITERBO

REGIONE LAZIO
SALUTELAZIO.IT
Scopri i nuovi servizi per te

SERVIZI
Ospedali
Casa della Salute
Assistenza Sanitaria di Base
Donne, bambini e famiglia
Ginecologi
Consultori
Lavoratrice madre
Neuropsichiatria infantile
Centro Regionale di Riferimento per la diagnosi e la cura dei bambini e Adolescenti con Disturbi Alimentari e Tossicofilia
Consultorio e Medicina Scolastica
Programmi di Screening
Anziani e portatori di handicap
Esenzioni
Punto Unico di Accesso (PUA)
Assistenza Domiciliare Integrata (ADI)
Accertamento Degli stati di Invalidità - Legge 104

RONCIGLIONE

Secondo le analisi condotte dall'Agenzia Regionale Protezione Ambientale del Lazio (ARPA Lazio) su campioni prelevati da personale aziendale i valori sono:

ARSENICO
Piazza Principe di Piemonte **µg 11 per litro**
Via Aldo Moro (da pozzo Caprenica) **µg 10 per litro**
Rete idrica Fogliano (F.P. Via S. Francesco D'Assisi)**µg 7 per litro**
Rete idrica lago **µg 11 per litro**
Loc. Chianelle (3 rubinetti) **µg 10 per litro**
Via della Resistenza **µg 6 per litro**
Viale Cinque Giugno **µg 6 per litro**
Via Garibaldi **µg 13 per litro**
Zona industriale**µg 13 per litro**

In base al D.Lgs.31/2001 il valore limite per l'**arsenico** è pari a **µg 10 per litro**

FLUORURI
Piazza Principe di Piemonte **mg 0,54 per litro**
Via Aldo Moro (da pozzo Caprenica) **mg 0,57 per litro**
Rete idrica Fogliano (F.P. Via S. Francesco D'Assisi)**mg 0,61 per litro**
Rete idrica lago **mg 1,11 per litro**
Via Sangallo **mg 0,79 per litro**

In base al D.Lgs. 31/2001 il valore limite per i **fluoruri** è pari a **mg 1,50 per litro**